

ACTIVO MI CONSEJO ESCOLAR DE PARTICIPACIÓN SOCIAL EN LA EDUCACIÓN (CEPS) y APF

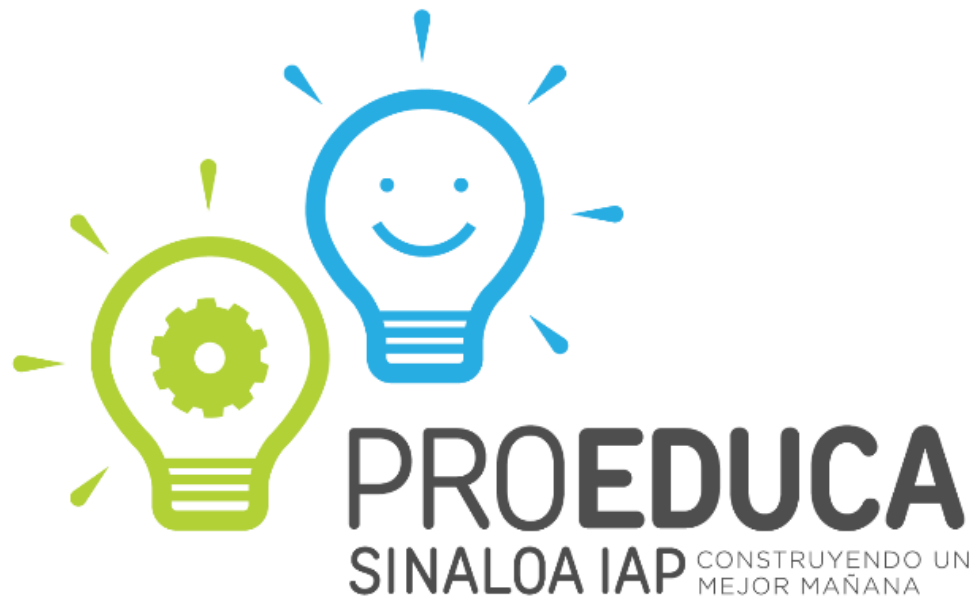

¿QUÉ ES UN CEPS?

Instancia de participación de la sociedad en actividades que tengan por objeto fortalecer y elevar la calidad de la educación pública, así como ampliar la cobertura de los servicios educativos.(A.2)

En el Acuerdo 716 se señala que los Consejeros durarán en su encargo **dos años**, con la posibilidad de reelegirse por un período equivalente.



Cada consejo **elaborará un proyecto de participación social** en la educación, en el que se fijarán las estrategias, acciones y metas acordes a las necesidades y competencias de cada uno de ellos.

Contraloría social

Infraestructura escolar

Actividades académicas

Actividades recreativas, artísticas y culturales

Medio ambiente y limpieza del entorno escolar

Cultura de paz en la escuela

Protección civil y seguridad escolar

Activación física

Alimentación escolar

El Consejo Escolar de Participación Social estará integrado por:

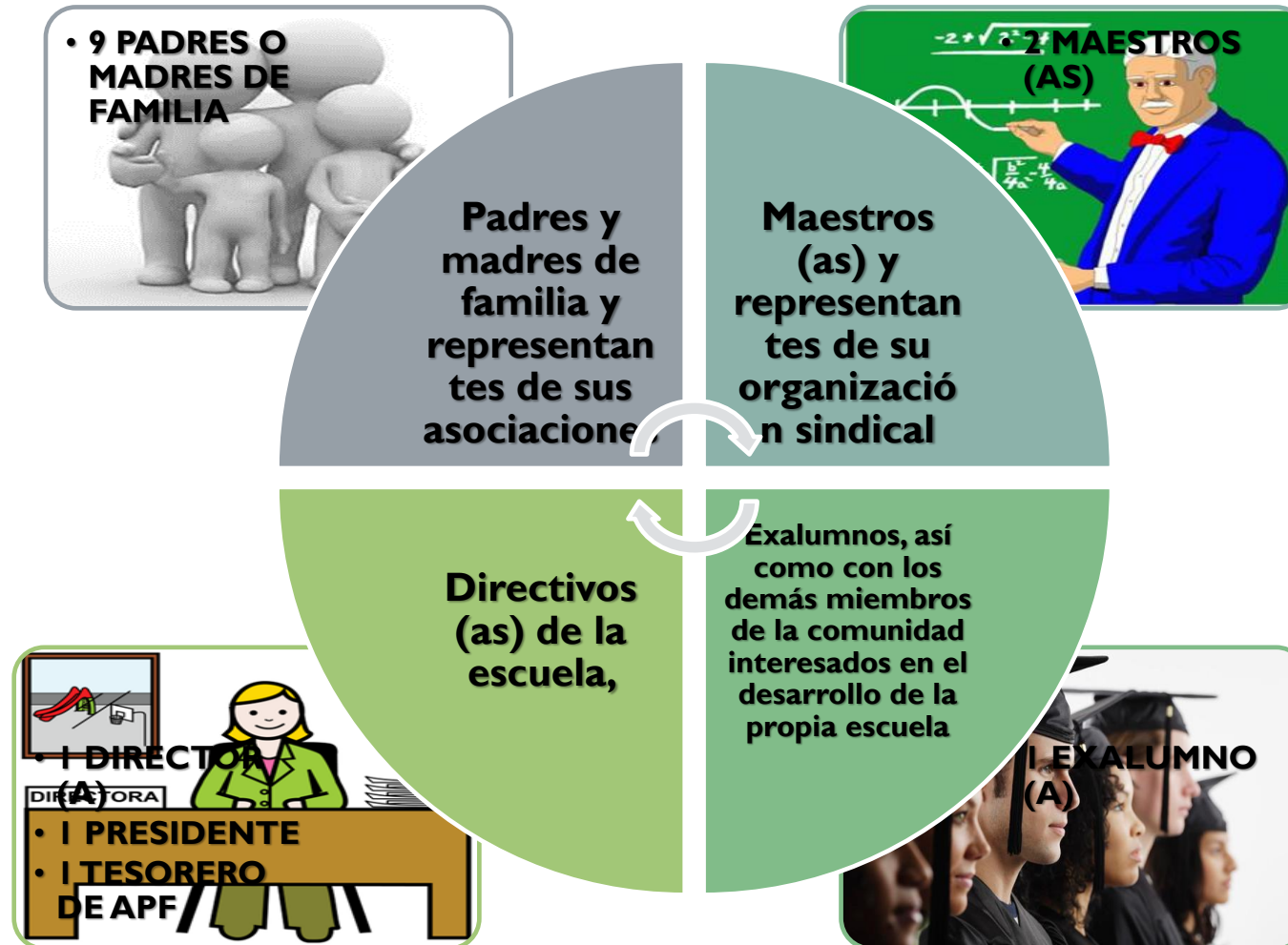

¿CÓMO ELABORAR MI PROYECTO DE MEJORA ESCOLAR?



CAMPAÑA ESCOLAR

1. **INFRAESTRUCTURA.**
2. **ACADEMIA, DEPORTE O CULTURA.**
3. **CAPTACIÓN DE RECURSOS.**
4. **CONVIVENCIA.**



¿CUÁLES SERÁN NUESTRAS METAS ESTE AÑO?

MÁS PARTICIPACIÓN



UN PROYECTO



MÁS COMITÉS



MÁS PROGRAMAS



MÁS DINERO



MÁS METAS CUMPLIDAS



LA CUENTA ESCOLAR

- **SE ABRE UNA CUENTA ESCOLAR**
- **MANCOMUNADA**
- **COPIA DEL ESTADO DE CUENTA**
- **SE INGRESA EL DINERO PARA LOGRAR LAS METAS FINANCIERAS**
- **MAYOR TRANSPARENCIA Y CONFIANZA**



Control de Ingresos

- **Para llevar el control adecuado de los ingresos, es necesario depositar todo el dinero recaudado de las actividades realizadas en la cuenta escolar y presentar cada dos meses el estado de cuenta bancario.**



***Recuerda que entre más control se tenga de los recursos financieros, habrá mejor optimización de los mismos.**

Ingresos

Relación de Ingresos 2019-2020

Folio	Fecha	A nombre de:	Cantidad	Fecha de deposito	Concepto
001	19/06/2019	Secretaría de Educación Pública	\$5,000.00	19/06/2019	Fondo de apoyo
002	20/06/2019	Consejo Escolar de Participación Social	\$2,500.00	20/06/2019	Actividad kermés



Control de Egresos

- **Para llevar un buen control de los egresos, es necesario presentar **cada dos meses** un estado de cuenta bancario, relación de los egresos en excel, copia de los cheques expedidos y comprobantes de compra (factura, nota, etc).**



Egresos

N° Cheque	Importe	Fecha	A nombre de:	Concepto	Cuenta
001	\$1,000.00	19/06/2019	Office Center SA de CV	Compra de papelería para oficina (hojas blancas, plumas, grapas, clips)	Papelería

***Nota importante:** Cada retiro que se realice de la cuenta bancaria debe estar previamente autorizado. Comprobado con factura o recibo que respalde dicho gasto.



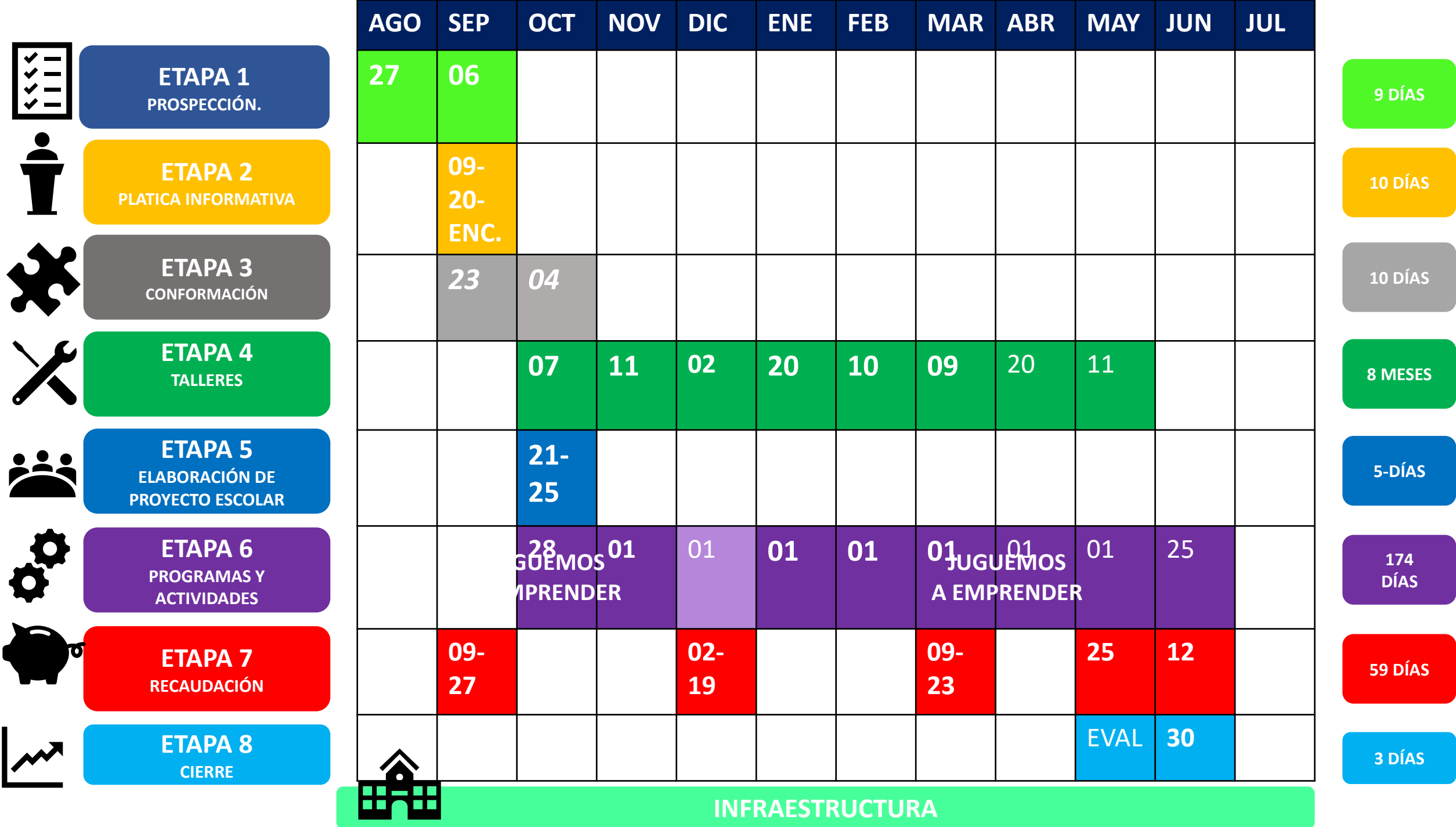

Estos son nuestros indicadores (CEPS ACTIVO)

INDICADOR	META	LOGRADO
1. Comités conformados.	9 COMITÉS	•
2. Número de reuniones en el ciclo escolar.	9 REUNIONES	•
3. Número de talleres Proeduca impartidos en el plantel.	8 TALLERES	•
4. Número de actividades realizadas por el CEP\$.	4 ACTIVIDADES	•
5. Número de metas Proeduca alcanzadas por el CEP\$.	4 METAS	•
6. Dinero recaudado por el CEP\$ justificado en cuenta escolar.	\$25,000.00	•
7. Número de informes financieros publicados para la comunidad escolar.	4 INFORMES	•
8. Dinero recaudado por el APF justificado en cuenta escolar.	\$30,000.00	•
9. Número de participantes recurrentes en CEP\$ y participantes en talleres.	15 PARTICIPANTES	•

TAREA

PENSAR EN METAS DE MI COMITÉ QUE SEAN:

- **Necesario**
- **Útil**
- **Sencillo**
- **Rápido**
- **Económico**
- **Viabile**



CONTACTO

Facilitadora:

Francisco Márquez #1399

Colonia Chapultepec

Culiacán, Sinaloa

Tel. 7148232

Correo: coordinacion@proeduca.org.mx

